

# EVALUACIÓN SATISFACCIÓN PROYECTOS

PLANES DE BARRIO

AÑO 2019

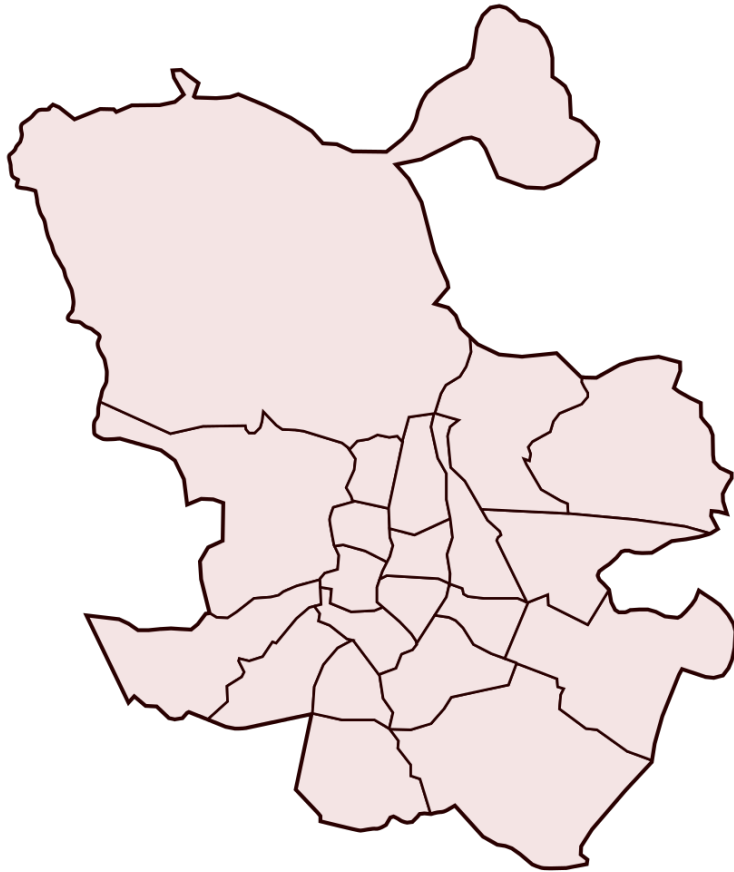

Plan de barrio:

**BELLAS VISTAS / TETUÁN**



Evaluación de la Satisfacción Proyectos Planes de Barrio año 2019

Informe del Plan de Barrio: BELLAS VISTAS / TETUÁN

Área de gobierno de Coordinación Territorial y Asociaciones  
C/ Montalbán,1. 28014. Madrid

- **Análisis global de los resultados de las actuaciones realizadas en el plan de barrio BELLAS VISTAS / TETUÁN**
- Actuaciones realizadas en el Plan de Barrio **6**
- **Análisis general de las actividades desarrolladas en el plan de barrio BELLAS VISTAS / TETUÁN**
- Actividades realizadas por las Asociaciones de Vecinos **8**

## BELLAS VISTAS / TETUÁN

**ASOCIACIÓN DE VECINOS CUATRO CAMINOS TETUÁN**  
AV33 ESCUELA INTERCULTURAL DE VERANO

**29 cuestionarios**  
29 cuestionarios



**iMADRID!**



**iMADRID!**



# **ANÁLISIS GLOBAL** **de las Actuaciones realizadas** **en el Plan de Barrio** **BELLAS VISTAS / TETUÁN**

# BELLAS VISTAS / TETUÁN

Cuestionarios: 29

## Edad (%)

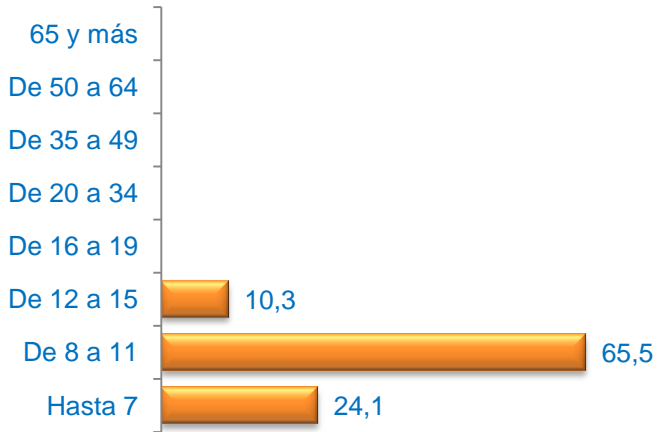

Media Edad: 8,97

## Sexo (%)

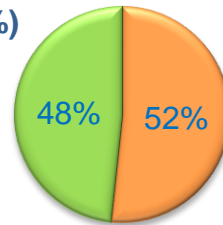

■ Hombre ■ Mujer

## Nacionalidad (%)

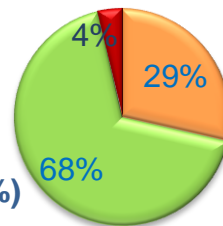

■ Española ■ Extranjera ■ Doble

## Formación \* (%)



\* Del que realiza la actividad o de los padres / tutor si es menor

## Grado de Satisfacción (%)

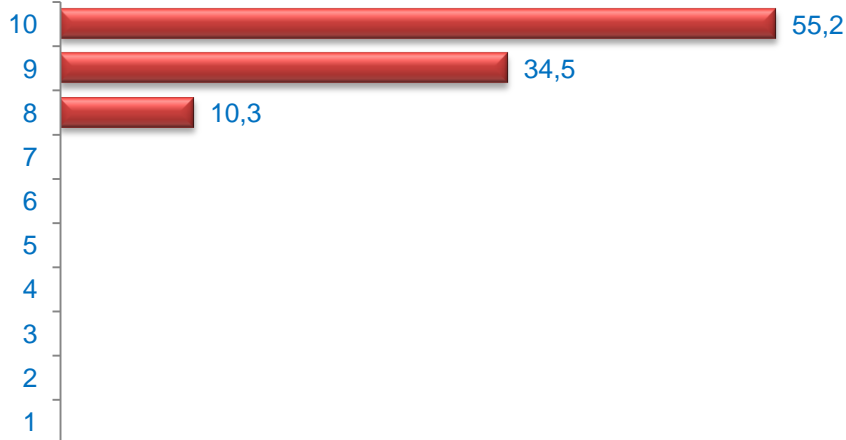

Media Satisfacción: 9,45

## Valoración (media)

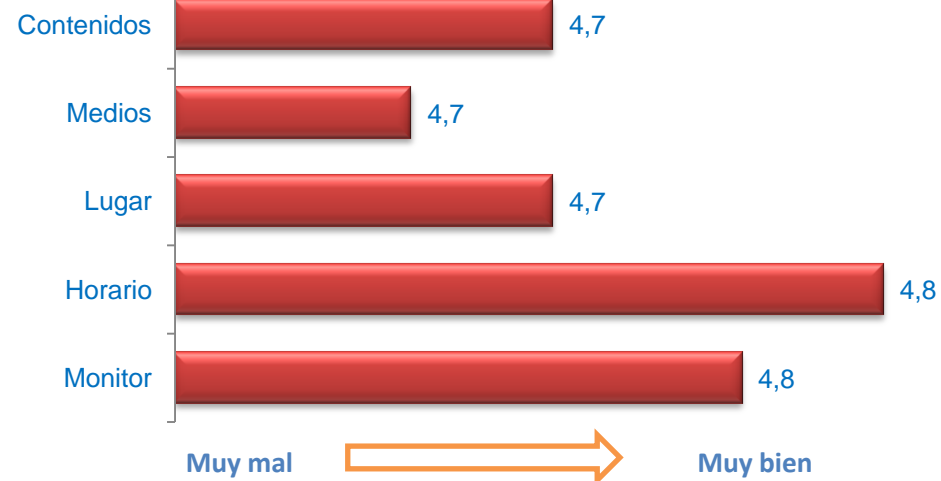



# **ANÁLISIS GENERAL** **de las Actividades Desarrolladas** **en el Plan de Barrio** **BELLAS VISTAS / TETUÁN**

## Edad (%)

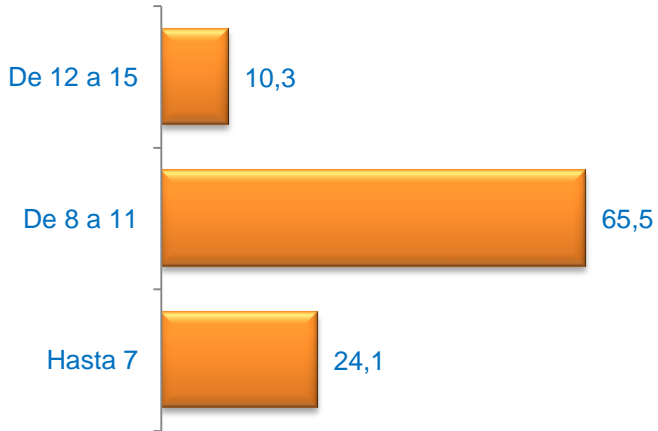

Media Edad: 8,97

## Sexo (%)

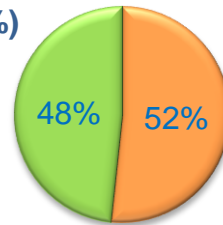

■ Hombre ■ Mujer

## Nacionalidad (%)

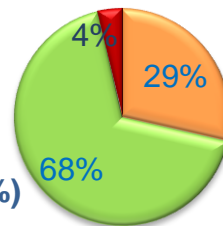

■ Española ■ Extranjera ■ Doble

## Formación \* (%)



\* Del que realiza la actividad o de los padres / tutor si es menor

## Grado de Satisfacción (%)

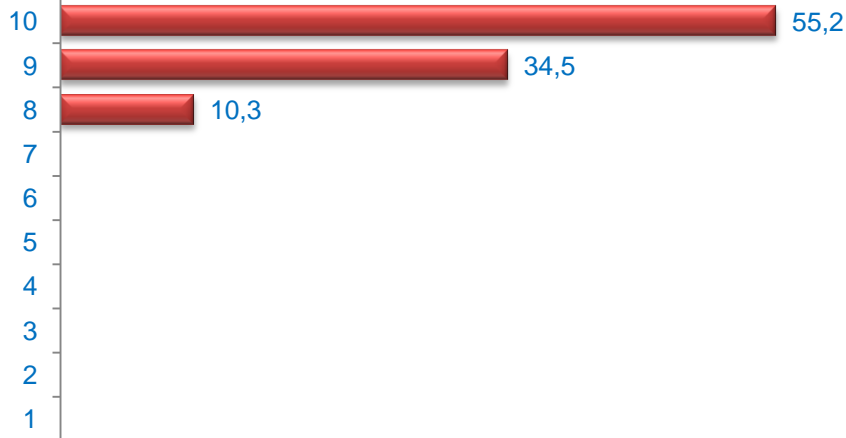

Media Satisfacción: 9,45

## Valoración (media)

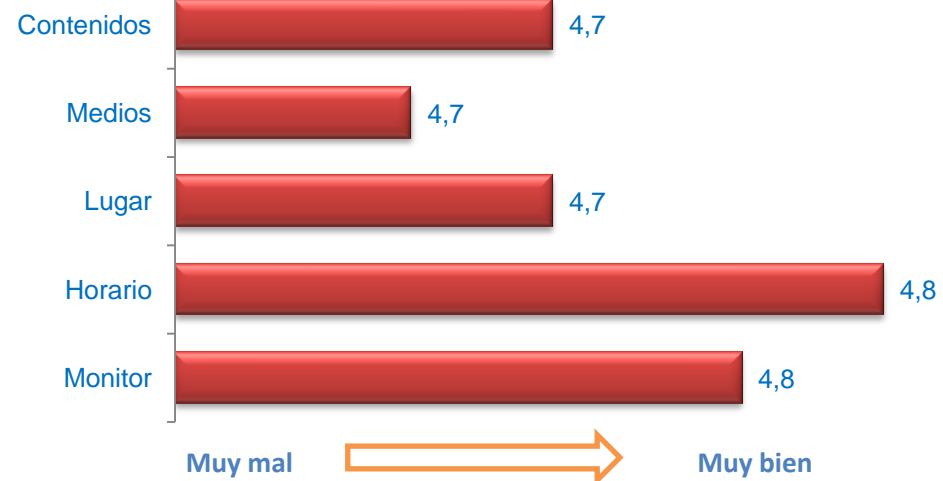



# ESCUELA INTERCULTURAL DE VERANO

Cuestionarios: 29

## Edad (%)

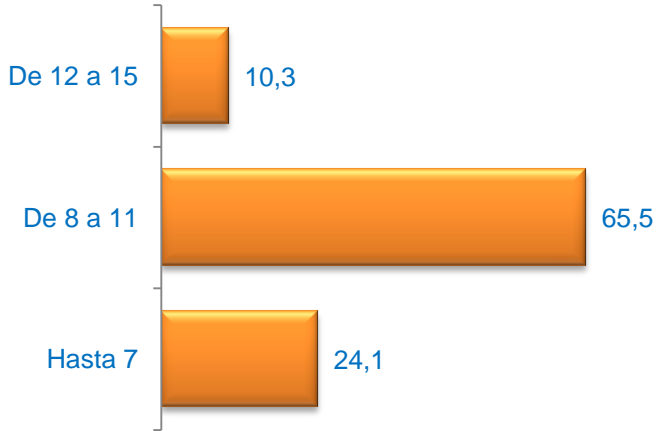

Media Edad: 8,97

## Sexo (%)

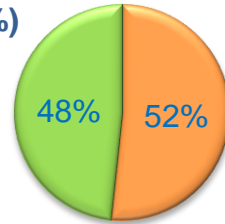

■ Hombre ■ Mujer

## Nacionalidad (%)

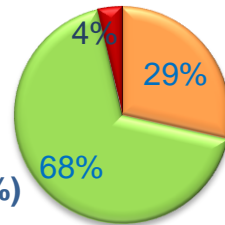

■ Española ■ Extranjera ■ Doble

## Formación \* (%)



\* Del que realiza la actividad o de los padres / tutor si es menor

## Grado de Satisfacción (%)

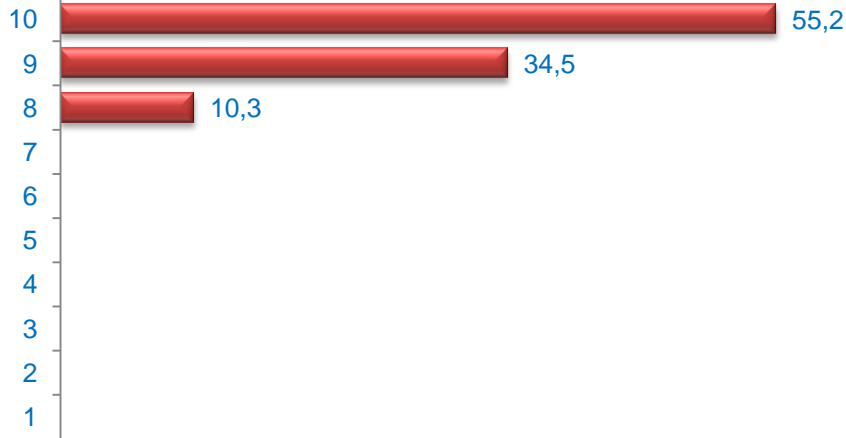

Media Satisfacción: 9,45

## Valoración (media)

